



PERSOONLIJK

Loonbedrijf E & H Schnackers
t.a.v. Dhr [REDACTED]
Wattstraat 10
6372 AL Landgraaf

Afdeling INF
Ons kenmerk CAS200900008884
DOC200900055164

Uw kenmerk Bevestiging akkoordverklaring
Bijlage(n) 1

Behandeld [REDACTED]
Telefoon (043) [REDACTED]
Fax (043) [REDACTED]
Email [REDACTED]@prvlimburg.nl
Maastricht 29 mei 2009
Verzonden

VERZONDEN - 3 JUNI 2009

Onderwerp: Bevestiging akkoordverklaring betreding

Geachte Meneer [REDACTED],

Bijgaand ontvangt u een door de Provincie Limburg getekend exemplaar van de 'Akkoordverklaring uitvoering (bodem-)onderzoek' in het kader van de Buitenring Parkstad Limburg.

Zoals in deze akkoordverklaring overeengekomen, zal het bedrag van de schadevergoeding à € 20.038,60 zo spoedig mogelijk op het door u aangegeven bankrekeningnummer worden overgemaakt.

Voor zover er door u geen aanvullende schademelding plaatsvindt, vormt het overeengekomen schadebedrag een volledige vergoeding voor de geleden schade als gevolg van de in opdracht van de Provincie Limburg uitgevoerde bodemonderzoeken.

Met vriendelijke groet,

Gedeputeerde Staten van Limburg
naam [REDACTED]

Mr. [REDACTED]
Tracemanager afdeling Infra-Projecten

Praat mee over Limburg! www.limburg.nl/burgerforum

Bezoekadres:
Limburglaan 10
NL-6229 GA Maastricht

Postbus 5700
NL-6202 MA Maastricht
postbus@prvlimburg.nl

Tel + 31 (0)43 389 99 99
Fax + 31 (0)43 361 80 99
www.limburg.nl

Bankrekening
Rabobank
13.25.75.728

Bereikbaar via:
Lijn 1 (richting De Heeg)
Lijn 3 (richting Heugem)
Lijn 8 (richting Heer)
Lijn 57 (richting Gulpen)



Documenttype: Brief uitgaand

Onderwerp: Bevestiging akkoordverklaring betreding

Bureauhoofd	Afdelingshfd / overleider	Directeur	(adj.) Secretaris	Portefeuillehouder(s)
Medeparaaf	Medeparaaf	Cdk	Budgethouder	

Casusnr.	* 0884		
Doc.nr.	* 55164	Initiatief	
Coll.		FA	
Leges	€	Auteur	J VERZONDEN - 3 JUNI 2005

Afschrift	(zonder bijlagen)	incl. voorblad en bijlagen
Aanw. FA/SECR.	Dhr.	incl. voorblad en bijlagen
Bijlage		
Ingekomen brief		
doc.-nr.		

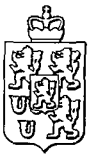
**PERSOONLIJK**

Loonbedrijf E & H Schnackers
t.a.v. Dhr [REDACTED]
Wattstraat 10
6372 AL Landgraaf

Afdeling INF
Ons kenmerk CAS200900008884
DOC200900055164

Uw kenmerk Bevestiging akkoordverklaring
Bijlage(n) 1

Behandeld R.M.B.J. Wolfs
Telefoon (043) 389 7399
Fax (043) 389 8857
Email [REDACTED]@prvlimburg.nl
Maastricht 29 mei 2009
Verzonden

VERZONDEN - 3 JUNI 2009

Onderwerp: Bevestiging akkoordverklaring betreding

Geachte Meneer [REDACTED],

Bijgaand ontvangt u een door de Provincie Limburg getekend exemplaar van de 'Akkoordverklaring uitvoering (bodem-)onderzoek' in het kader van de Buitenring Parkstad Limburg.

Zoals in deze akkoordverklaring overeengekomen, zal het bedrag van de schadevergoeding à € 20.038,60 zo spoedig mogelijk op het door u aangegeven bankrekeningnummer worden overgemaakt.

Voor zover er door u geen aanvullende schademelding plaatsvindt, vormt het overeengekomen schadebedrag een volledige vergoeding voor de geleden schade als gevolg van de in opdracht van de Provincie Limburg uitgevoerde bodemonderzoeken.

Met vriendelijke groet,

Gedeputeerde Staten van Limburg

nam [REDACTED]

Mr. [REDACTED]

Tracémanager afdeling Infra-Projecten

Praat mee over Limburg! www.limburg.nl/burgerforum

Bezoekadres: Postbus 5700
Limburglaan 10 NL-6202 MA Maastricht
NL-6229 GA Maastricht postbus@prvlimburg.nl

Tel + 31 (0)43 389 99 99 **Bankrekening**
Fax + 31 (0)43 361 80 99 **Rabobank**
www.limburg.nl 13.25.75.728

Bereikbaar via:
Lijn 1 (richting De Heeg)
Lijn 3 (richting Heugem)
Lijn 8 (richting Heer)
Lijn 57 (richting Gulpen)

VERZINSZIN 3,000



Meerssen

Organisatieonderdeel Infra-Projecten
Faxnummer (043)
Bijlage(n) 2

Behandeld
Doorkiesnummer 7399
Maastricht 29 mei 2009

- ☐ Naar aanleiding van uw brief / verzoek
- ☐ Op verzoek van
- ☒ Ter informatie
- ☐ Met dank retour
- ☐ In verband met bespreking op
- ☐ Conform afspraak
- ☐ Met verzoek om advies / commentaar
- ☐

Opmerkingen:

Hallo

Hierbij ontvang je een kopie van de door de Provincie Limburg getekende akkoordverklaring van

Met vriendelijke groet

AKKOORDVERKLARING UITVOERING (BODEM-)ONDERZOEK EN ARCHEOLOGISCH PROEFSLEUVENONDERZOEK

Projectnaam: Buitenring Parkstad Limburg, provincie Limburg

Ondergetekenden:

Straat en huisnummer:

Postcode en woonplaats:

De Heer

HEERLEN

045 -

Loonbedrijf E & H Schnackers

Wattstraat 10

6372 AL LANDGRAAF

06-

Eigenaar & gebruiker van of rechthebbende op het perceel

Kadastraal bekend gemeente: **Nieuwenhagen**

Sectie: **B**

Nummer: **7311**

Verklaren hierbij dat zij:

1. de provincie Limburg toestemming verlenen voor het uitvoeren van (bodem-) onderzoek en archeologisch proefsleuvenonderzoek en het verrichten van het daartoe nodige graafwerk met een daarvoor geschikte graafmachine;
2. de provincie Limburg toestemming verlenen om de aan hem toebehorende gronden te betreden op de minst bezwaarlijke wijze door personen, voertuigen en/of graafmachines voor de in het kader van het (bodem-) onderzoek en archeologisch proefsleuvenonderzoek te verrichten werkzaamheden;
3. akkoord gaat dat de door hen te lijden schade, in overeenstemming met onderstaande vergoedingsnormen, binnen drie maanden na beëindiging van de werkzaamheden zal worden vergoed:

a. weide, gras- en hooiland	€ 0,23/m ² *	consumptieaardappelen	€ 0,45/m ²
inzaaikosten incl. bemesting	€ 0,04/m ²	suikerbieten	€ 0,30/m ²
verpleegkosten grasland	€ 0,08/m ²	koolzaad	€ 0,15/m ²
tarwe	€ 0,21/m ²	snijmais	€ 0,19/m ²
haver	€ 0,13/m ²	gerst	€ 0,19/m ²
rogge	€ 0,11/m ²	zetmeelaardappelen	€ 0,28/m ²

Voor andere land- of tuinbouwproducten, boomgaarden, bossen, griend, tuinen en siertuinen zullen de vergoedingen van geval tot geval afzonderlijk of per object worden vastgesteld.

- | | |
|--|-----------------------------------|
| b. Entreevergoeding | € 0,18/m ² werkstrook* |
| c. Structuurschade (bij archeologisch onderzoek) | € 0,07/m ² werkstrook |

* werkstrook betreft oppervlakte proefsleuf, opslagstrook, aanrijroute en verkeersbewegingen graafmachine

Na afsluiting van het proefsleuvenonderzoek en vóór de oplevering van het (de) in gebruik gegeven perce(e)l(en)/perceelsgedeelte(n) aan de eigenaar/gebruiker wordt de gewas- en structuurschade alsmede overige ten gevolge van het proefsleuvenonderzoek ontstane schaden bepaald. De schade zal door de provincie Limburg worden vergoed volgens bovenstaande normen.

4. Verder wordt door partijen overeengekomen dat:
- a. de ondergetekende in voorkomende gevallen afrasteringen verwijdt en terugplaatst; **n.v.t.**
 - b. de ondergetekende bekend is met het feit dat het aantal en de omvang van de op zijn/haar gronden voorziene m²'s proefsleuven als gevolg van voortschrijdend inzicht tijdens de uitvoering van het onderzoek kunnen af- dan wel toenemen. Schadeloosstelling vindt plaats op basis van daadwerkelijk uitgevoerde werkzaamheden;
 - c. de ondergetekende geen enkele aansprakelijkheid aanvaardt voor toegebracht letsel aan derden en toegebrachte schade aan of door derden, voortvloeiende uit het feit dat door de provincie Limburg archeologisch proefsleuvenonderzoek wordt verricht op de aan hem/haar toebehorende gronden;
 - d. Gelet op de omvang van de werkzaamheden komen partijen overeen dat het gehele perceel betrokken zal worden bij het onderzoek en de pachter derhalve recht heeft op volledige schadeloosstelling van het gehele perceel (4.24.10 ha.) en zal de uitkering van het schadebedrag plaatsvinden binnen 30 dagen na ondertekening door partijen.
 - e. De vervolgschade voor gehele vergoeding in aanmerking komt, waarbij thans ervan wordt uitgegaan dat in het teeltjaar 2010 aardappelen geteeld kunnen worden op dit perceel. Mocht zulks vanwege de werkzaamheden en de daardoor ontstane structuurschade niet mogelijk zijn, zal de vaststelling van de schadeloosstelling van de gewasschade over het jaar 2010 wel uitgaan van het gewas aardappelen.
 - f. De Provincie staat garant voor vergoeding van alle schade, hoe ook genaamd (inclusief vermogensschade ingeval het perceel niet zal worden aangekocht en het vanwege de thans uit te voeren werkzaamheden minder geschikt mocht blijken voor de landbouw).

In drievoud opgemaakt en ondertekend te Heerlen, d.d. 18 mei 2009:

Bank-/gironummer: 13.63.91.672 (t.n.v. Schnackers & Zoon)



Ondertekening eigenaar:

De heer



Ondertekening pachter:

/ De heer H



Voor akkoord provincie Limburg,
Maastricht, d.d.

De heer



29-05-2009

VASTSTELLING SCHADELOOSSTELLING PROEFSLEUVENONDERZOEK DOOR DE PROVINCIE LIMBURG VOOR BUITENRING PARKSTAD LIMBURG

Gewassenschade (tarwe)	€ 0,21/m ² werkstrook	
Entreevergoeding	€ 0,18/m ² werkstrook	
Structuurschade	€ 0,07/m ² werkstrook	
Inzaai-/verpleegkosten grasland	€ <u> </u> /m ² werkstrook	
	€ 0,46/m ² werkstrook x 42.410 m ² =	€ 19.508,60
Behandelvergoeding gebruiker en verpachter		€ <u>530,00</u>
TOTAAL		€ <u>20.038,60</u>

Geheel uit te keren als voorschot binnen 30 dagen na ondertekening overeenkomst.

Ondertekening eigenaar:
Heelen, d.d. 18 mei 2009

De heer 

Ondertekening pachter:
Heelen, d.d. 18 mei 2009

De heer 

Voor akkoord provincie Limburg,
Maastricht, d.d.

De heer 

29-12-09







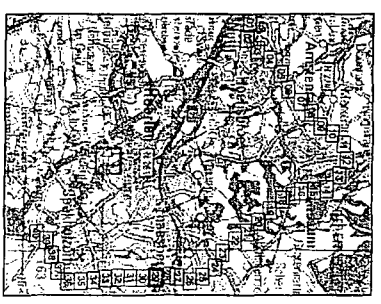

Provincie Limburg
Buikering Parkstad
Limburg

Proefsleuven

Legenda

- Ontwerp
- ▨ Stortstrook
- ▨ Rijzone
- Proefsleuven, type**
 - 1
 - 2
 - 3



- Ontwerp
-  Startstrook
-  Rijzone
- Proefsleuven, type**
 -  1
 -  2
 -  3

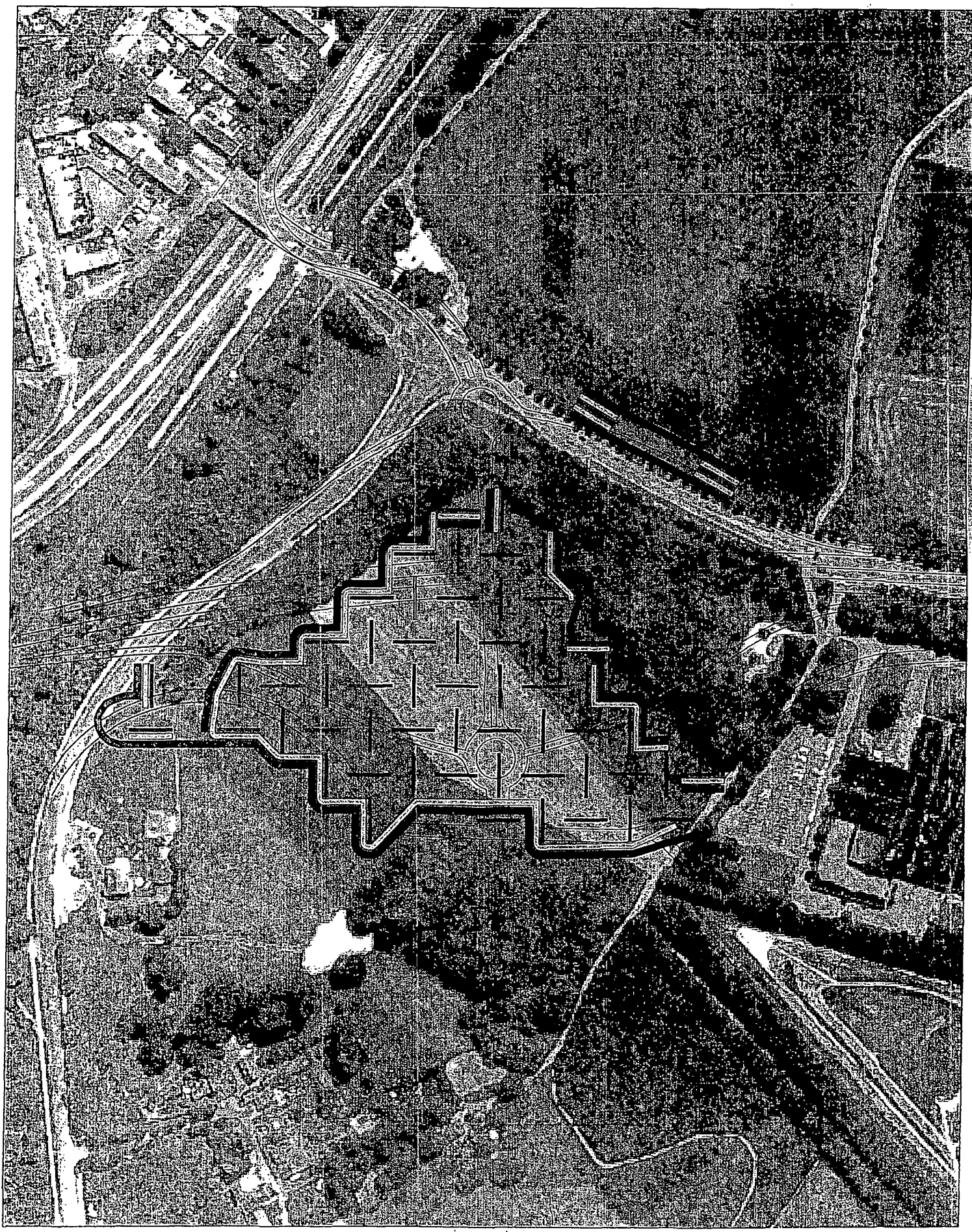
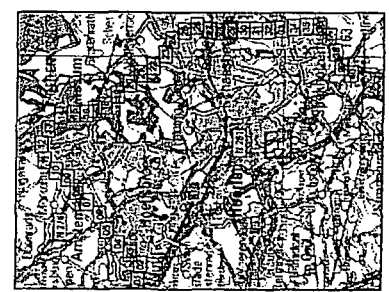

Archief

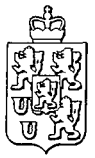

Dhr [redacted]
[redacted]
[redacted] Heerlen

Organisatieonderdeel Infra-Projecten
Faxnummer (043) [redacted]
Bijlage(n) 2

Behandeld [redacted]
Doorkiesnummer 7399
Maastricht 2 juni 2009

- ☐ Naar aanleiding van uw brief / verzoek
- ☐ Op verzoek van
- ☒ Ter informatie
- ☐ Met dank retour
- ☐ In verband met bespreking op
- ☐ Conform afspraak
- ☐ Met verzoek om advies / commentaar
- ☐

Opmerkingen:

Geachte Meneer Lanckohr,

Hierbij ontvangt u een kopie van het schrijven dat aan Dhr Schnackers is verzonden.



**PERSOONLIJK**

Loonbedrijf E & H Schnackers

t.a.v. Dhr [REDACTED]

Wattstraat 10

6372 AL Landgraaf

Afdeling INF
Ons kenmerk CAS200900008884
DOC200900055164

Uw kenmerk Bevestiging akkoordverklaring
Bijlage(n) 1

Behandeld [REDACTED]
Telefoon (043) [REDACTED]
Fax (043) [REDACTED]
Email [REDACTED]@prvlimburg.nl
Maastricht 29 mei 2009
Verzonden

VERZONDEN - 3 JUNI 2009**Onderwerp: Bevestiging akkoordverklaring betreding**

Geachte Meneer [REDACTED],

Bijgaand ontvangt u een door de Provincie Limburg getekend exemplaar van de 'Akkoordverklaring uitvoering (bodem-)onderzoek' in het kader van de Buitenring Parkstad Limburg.

Zoals in deze akkoordverklaring overeengekomen, zal het bedrag van de schadevergoeding à € 20.038,60 zo spoedig mogelijk op het door u aangegeven bankrekeningnummer worden overgemaakt.

Voor zover er door u geen aanvullende schademelding plaatsvindt, vormt het overeengekomen schadebedrag een volledige vergoeding voor de geleden schade als gevolg van de in opdracht van de Provincie Limburg uitgevoerde bodemonderzoeken.

Met vriendelijke groet,

Gedeputeerde Staten van Limburg

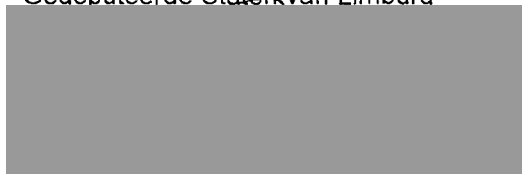
**Praat mee over Limburg! www.limburg.nl/burgerforum**

Bezoekadres:
Limburglaan 10
NL-6229 GA Maastricht

Postbus 5700
NL-6202 MA Maastricht
postbus@prvlimburg.nl

Tel + 31 (0)43 389 99 99
Fax + 31 (0)43 361 80 99
www.limburg.nl

Bankrekening
Rabobank
13.25.75.728

Bereikbaar via:
Lijn 1 (richting De Heeg)
Lijn 3 (richting Heugem)
Lijn 8 (richting Heer)
Lijn 57 (richting Gulpen)

AKKOORDVERKLARING UITVOERING (BODEM-)ONDERZOEK EN ARCHEOLOGISCH PROEFSLEUVENONDERZOEK

Projectnaam: Buitenring Parkstad Limburg, provincie Limburg

Ondergetekenden:

Straat en huisnummer:

Postcode en woonplaats:

De Heer

HEERLEN

045 -

Loonbedrijf E & H Schnackers

Wattstraat 10

6372 AL LANDGRAAF

06 -

Eigenaar & gebruiker van of rechthebbende op het perceel

Kadastraal bekend gemeente: **Nieuwenhagen**

Sectie: **B**

Nummer: **7311**

Verklaren hierbij dat zij:

1. de provincie Limburg toestemming verlenen voor het uitvoeren van (bodem-) onderzoek en archeologisch proefsleuvenonderzoek en het verrichten van het daartoe nodige graafwerk met een daarvoor geschikte graafmachine;
2. de provincie Limburg toestemming verlenen om de aan hem toebehorende gronden te betreden op de minst bezwaarlijke wijze door personen, voertuigen en/of graafmachines voor de in het kader van het (bodem-) onderzoek en archeologisch proefsleuvenonderzoek te verrichten werkzaamheden;
3. akkoord gaat dat de door hen te lijden schade, in overeenstemming met onderstaande vergoedingsnormen, binnen drie maanden na beëindiging van de werkzaamheden zal worden vergoed:

a. weide, gras- en hooiland	€ 0,23/m ² *	consumptieaardappelen	€ 0,45/m ²
inzaaikosten incl. bemesting	€ 0,04/m ²	suikerbieten	€ 0,30/m ²
verpleegkosten grasland	€ 0,08/m ²	koolzaad	€ 0,15/m ²
tarwe	€ 0,21/m ²	snijmais	€ 0,19/m ²
haver	€ 0,13/m ²	gerst	€ 0,19/m ²
rogge	€ 0,11/m ²	zetmeelaardappelen	€ 0,28/m ²

Voor andere land- of tuinbouwproducten, boomgaarden, bossen, griend, tuinen en siertuinen zullen de vergoedingen van geval tot geval afzonderlijk of per object worden vastgesteld.

- | | |
|--|-----------------------------------|
| b. Entreevergoeding | € 0,18/m ² werkstrook* |
| c. Structuurschade (bij archeologisch onderzoek) | € 0,07/m ² werkstrook |

* werkstrook betreft oppervlakte proefsleuf, opslagstrook, aanrijroute en verkeersbewegingen graafmachine

Na afsluiting van het proefsleuvenonderzoek en vóór de oplevering van het (de) in gebruik gegeven perce(e)l(en)/perceelsgedeelte(n) aan de eigenaar/gebruiker wordt de gewas- en structuurschade alsmede overige ten gevolge van het proefsleuvenonderzoek ontstane schaden bepaald. De schade zal door de provincie Limburg worden vergoed volgens bovenstaande normen.

4. Verder wordt door partijen overeengekomen dat:
- a. de ondergetekende in voorkomende gevallen afrasteringen verwijdt en terugplaatst; **n.v.t.**
 - b. de ondergetekende bekend is met het feit dat het aantal en de omvang van de op zijn/haar gronden voorziene m²'s proefsleuven als gevolg van voortschrijdend inzicht tijdens de uitvoering van het onderzoek kunnen af- dan wel toenemen. Schadeloosstelling vindt plaats op basis van daadwerkelijk uitgevoerde werkzaamheden;
 - c. de ondergetekende geen enkele aansprakelijkheid aanvaardt voor toegebracht letsel aan derden en toegebrachte schade aan of door derden, voortvloeiende uit het feit dat door de provincie Limburg archeologisch proefsleuvenonderzoek wordt verricht op de aan hem/haar toebehorende gronden;
 - d. Gelet op de omvang van de werkzaamheden komen partijen overeen dat het gehele perceel betrokken zal worden bij het onderzoek en de pachter derhalve recht heeft op volledige schadeloosstelling van het gehele perceel (4.24.10 ha.) en zal de uitkering van het schadebedrag plaatsvinden binnen 30 dagen na ondertekening door partijen.
 - e. De vervolgschade voor gehele vergoeding in aanmerking komt, waarbij thans ervan wordt uitgegaan dat in het teeltjaar 2010 aardappelen geteeld kunnen worden op dit perceel. Mocht zulks vanwege de werkzaamheden en de daardoor ontstane structuurschade niet mogelijk zijn, zal de vaststelling van de schadeloosstelling van de gewasschade over het jaar 2010 wel uitgaan van het gewas aardappelen.
 - f. De Provincie staat garant voor vergoeding van alle schade, hoe ook genaamd (inclusief vermogensschade ingeval het perceel niet zal worden aangekocht en het vanwege de thans uit te voeren werkzaamheden minder geschikt mocht blijken voor de landbouw).

In drievoud opgemaakt en ondertekend te Heerlen, d.d. 18 mei 2009:

Bank-/gironummer: 13.63.91.672 (t.n.v. Schnackers & Zoon)



Ondertekening eigenaar:

De heer



Ondertekening pachter:

De heer



Voor akkoord provincie Limburg,
Maastricht, d.d.

29-12-09

De heer



**VASTSTELLING SCHADELOOSSTELLING PROEFSLEUVENONDERZOEK DOOR DE PROVINCIE
LIMBURG VOOR BUITENRING PARKSTAD LIMBURG**

Gewassenschade (tarwe)	€ 0,21/m ² werkstrook	
Entreevergoeding	€ 0,18/m ² werkstrook	
Structuurschade	€ 0,07/m ² werkstrook	
Inzaai-/verpleegkosten grasland	€ <u> </u> /m ² werkstrook	
	€ 0,46/m ² werkstrook x 42.410 m ² =	€ 19.508,60
Behandelvergoeding gebruiker en verpachter		€ <u> </u> 530,00
TOTAAL		€ <u>20.038,60</u>

Geheel uit te keren als voorschot binnen 30 dagen na ondertekening overeenkomst.

Ondertekening eigenaar:
Heelen, d.d. 18 mei 2009

De heer 

Ondertekening pachter:
Heelen, d.d. 18 mei 2009

De heer 

Voor akkoord provincie Limburg,
Maastricht, d.d.

De heer 

28-05-2009

Provincie Limburg
Buitering Parkstad
Limburg

Proefsleuven

Legenda

— Ontwerp

Stortstrook

Rijzone

Proefsleuven, type

1

2

3

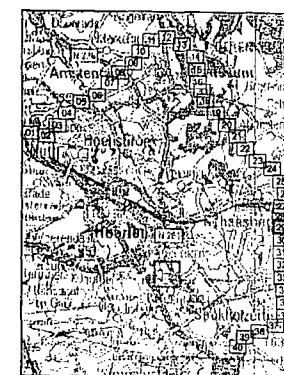

Tracé 29 van 40

N mei 12, 2009

1:2.000

0 20 40 60 80



Akelwief

PERSOONLIJK

[Redacted]
[Redacted]
[Redacted] Landgraaf

Afdeling INF
Ons kenmerk CAS200900008884
DOC200900055578

Uw kenmerk Bevestiging akkoordverklaring
Bijlage(n) 1

Behandeld [Redacted]
Telefoon (043) [Redacted]
Fax (043) [Redacted]
Email [Redacted]@prvlimburg.nl
Maastricht 2 juni 2009
Verzonden

VERZONDEN - 3 JUNI 2009

Onderwerp: Bevestiging akkoordverklaring betreding

Geachte Meneer [Redacted],

Bijgaand ontvangt u een door de Provincie Limburg getekend exemplaar van de 'Akkoordverklaring uitvoering (bodem-)onderzoek' in het kader van de Buitenring Parkstad Limburg.

Zoals in deze akkoordverklaring overeengekomen, zal het bedrag van de schadevergoeding à € 150,- zo spoedig mogelijk op het door u aangegeven bankrekeningnummer worden overgemaakt.

Voor zover er door u geen aanvullende schademelding plaatsvindt, vormt het overeengekomen schadebedrag een volledige vergoeding voor de geleden schade als gevolg van de in opdracht van de Provincie Limburg uitgevoerde bodemonderzoeken.

Met vriendelijke groet,

Gedeputeerde Staten van Limburg
namens dezen

[Redacted]
[Redacted]
[Redacted] Projecten

Praat mee over Limburg! www.limburg.nl/burgerforum

Bezoekadres:
Limburglaan 10
NL-6229 GA Maastricht

Postbus 5700
NL-6202 MA Maastricht
postbus@prvlimburg.nl

Tel + 31 (0)43 389 99 99
Fax + 31 (0)43 361 80 99
www.limburg.nl

Bankrekening
Rabobank
13.25.75.728

Bereikbaar via:
Lijn 1 (richting De Heeg)
Lijn 3 (richting Heugem)
Lijn 8 (richting Heer)
Lijn 57 (richting Gulpen)

AKKOORDVERKLARING UITVOERING (BODEM-)ONDERZOEK

Projectnaam: Buitenring Parkstad Limburg, provincie Limburg

Ondergetekend:

Straat en huisnummer:

Postcode en woonplaats: Landgraaf

Gebruiker van of rechthebbende op het/de perce(e)l(en)

Kadastraal bekend gemeente: Brunssum

Sectie: H

Nummer(s): 146

Cultuurtoestand: Bos

Verklaart hierbij dat hij/zij:

1. de provincie Limburg toestemming verleent voor het uitvoeren van de navolgende bodemonderzoeken:
 - a. Sonderingen 10 tot 15 meter – mv., oppervlakte 4,5 cm²;
 - b. Boringen tot een diepte van maximaal 10 m. onder maaiveld;
 - c. Doorlatendheidsproef.
2. de provincie Limburg toestemming verleent om de aan hem toebehorende gronden te betreden op de minst bezwaarlijke wijze door personen, voertuigen en/of (graaf-) machines voor de in het kader van bovengenoemde onderzoeken te verrichten werkzaamheden.
3. De schadevergoeding bedraagt € 150,- (Zegge: Eenhonderdvijftig Euro).
4. Verder wordt door partijen overeengekomen dat:
 - a. de provincie Limburg in voorkomende gevallen afrasteringen verwijdert en terugplaatst;
 - b. de provincie Limburg bij het uitvoeren van het onderzoek geen bomen zal rooien/vellen. Mocht dit wel het geval zijn, wordt de daaruit voortkomende schade i.v.m. een nabetaling alsnog vergoed.
 - c. de ondergetekende geen enkele aansprakelijkheid aanvaardt voor toegebracht letsel aan derden en toegebrachte schade aan of door derden, voortvloeiende uit het feit dat door de provincie Limburg bovengenoemde onderzoeken wordt verricht op de aan hem/haar toebehorende gronden.
 - d. de provincie Limburg het terrein in zijn oude staat terug brengt.

Voor zover er door eigenaar geen aanvullende schademelding plaats vindt, vormt het overeengekomen schadebedrag een volledige vergoeding voor de geleden schade als gevolg van de in opdracht van de provincie Limburg uitgevoerde bodemonderzoeken.

In drievoud opgemaakt en ondertekend:

Bank-/gironummer:

.....15.88.53.524.....

Ondertekenint rechthebbende/gebruiker:

.........., d.d. 25-05-2009

Plaats: Landgraaf.....

.....

Voor akkoord provincie Limburg,

De heer

Datum: 29 mei 2009



...

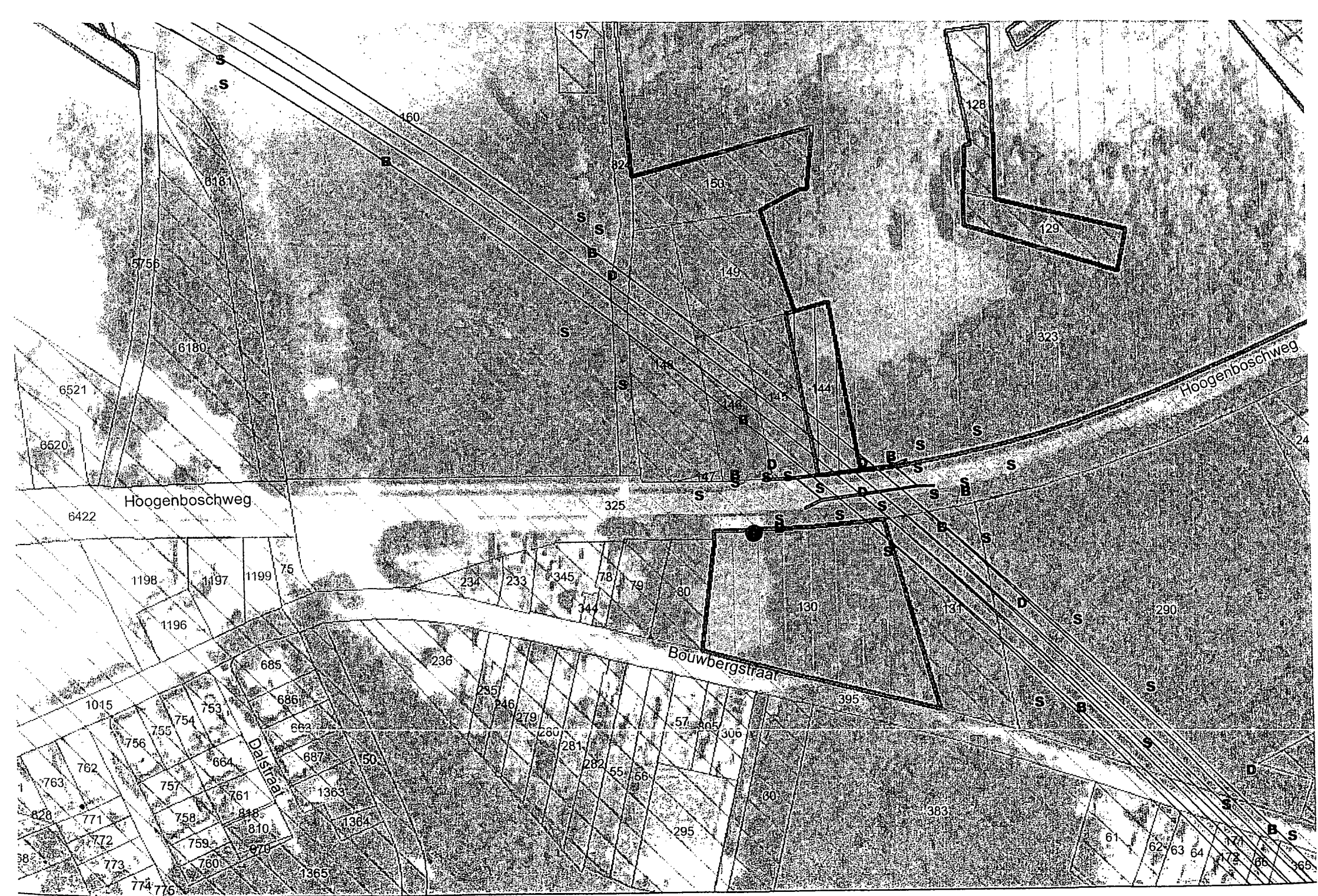

Archief



PERSOONLIJK

[Redacted]

[Redacted]

[Redacted] runssum

Afdeling INF
Ons kenmerk CAS200900008884
DOC200900055582

Uw kenmerk Bevestiging akkoordverklaring
Bijlage(n) 1

Behandeld [Redacted]
Telefoon (043) [Redacted]
Fax (043) [Redacted]
Email [Redacted]@prvlimburg.nl
Maastricht 2 juni 2009
Verzonden

VERZONDEN - 3 JUNI 2009

Onderwerp: Bevestiging akkoordverklaring betreding

Geachte Meneer [Redacted],

Bijgaand ontvangt u een door de Provincie Limburg getekend exemplaar van de 'Akkoordverklaring uitvoering (bodem-)onderzoek' in het kader van de Buitenring Parkstad Limburg.

Zoals in deze akkoordverklaring overeengekomen, zal het bedrag van de schadevergoeding à € 265,- zo spoedig mogelijk op het door u aangegeven bankrekeningnummer worden overgemaakt.

Voor zover er door u geen aanvullende schademelding plaatsvindt, vormt het overeengekomen schadebedrag een volledige vergoeding voor de geleden schade als gevolg van de in opdracht van de Provincie Limburg uitgevoerde bodemonderzoeken.

Met vriendelijke groet,

Gedeputeerde Staten van Limburg

[Redacted Signature]

Tracémanager afdeling Infra-Projecten

Praat mee over Limburg! www.limburg.nl/burgerforum

Bezoekadres:
Limburglaan 10
NL-6229 GA Maastricht

Postbus 5700
NL-6202 MA Maastricht
postbus@prvlimburg.nl

Tel + 31 (0)43 389 99 99
Fax + 31 (0)43 361 80 99
www.limburg.nl

Bankrekening
Rabobank
13.25.75.728

Bereikbaar via:
Lijn 1 (richting De Heeg)
Lijn 3 (richting Heugem)
Lijn 8 (richting Heer)
Lijn 57 (richting Gulpen)

AKKOORDVERKLARING UITVOERING (BODEM-)ONDERZOEK

Projectnaam: Buitenring Parkstad Limburg, provincie Limburg

Ondergetekend:

Straat en huisnummer:

Postcode en woonplaats:

Brunssum

Gebruiker van of rechthebbende op het/de perce(e)l(en)

Kadastraal bekend gemeente: Brunssum

Sectie: H

Nummer(s): 364

Cultuurtoestand: Bedrijventerrein

Verklaart hierbij dat hij/zij:

1. de provincie Limburg toestemming verleent voor het uitvoeren van de navolgende bodemonderzoeken:
 - a. Sonderingen 10 tot 15 meter – mv., oppervlakte 4,5 cm²;
 - b. Boringen tot een diepte van maximaal 10 m. onder maaiveld;
2. de provincie Limburg toestemming verleent om de aan hem toebehorende gronden te betreden op de minst bezwaarlijke wijze door personen, voertuigen en/of (graaf-) machines voor de in het kader van bovengenoemde onderzoeken te verrichten werkzaamheden e.e.a zoals aangegeven met paars op de aan deze overeenkomst gehechte situatieschets.
3. De schadevergoeding bedraagt € 265,- (Zegge: Tweehonderd vijfenzeftig Euro).
4. Verder wordt door partijen overeengekomen dat:
 - a. de provincie Limburg in voorkomende gevallen afrasteringen verwijdert en terugplaatst;
 - b. de provincie Limburg bij het uitvoeren van het onderzoek geen bomen zal rooien/vellen. Mocht dit wel het geval zijn, wordt de daaruit voortkomende schade i.v.m. een nabetaling alsnog vergoed.
 - c. de gebruiker/belanghebbende geen enkele aansprakelijkheid aanvaardt voor toegebracht letsel aan derden en toegebrachte schade aan of door derden, voortvloeiende uit het feit dat door de provincie Limburg bovengenoemde onderzoeken wordt verricht op de aan hem/haar toebehorende gronden.
 - d. de provincie Limburg het terrein in zijn oude staat terug brengt.
 - e. de provincie voor aanvang van de werkzaamheden contact opneemt met gebruiker/belanghebbende en deze informeert over het tijdstip waarop de werkzaamheden aanvangen. Gebruiker/belanghebbende is te bereiken onder nummer... 045-... 56... 4444 e

Voor zover er door gebruiker/rechthebbende geen aanvullende schademelding plaats vindt, vormt het overeengekomen schadebedrag een volledige vergoeding voor de geleden schade als gevolg van de in opdracht van de provincie Limburg uitgevoerde bodemonderzoeken.

In drievoud opgemaakt en ondertekend:

Bank-/gironummer:

472034235

Ondertekening rechthebbende/gebruiker:

28-05, d.d. 2009

Plaats: Brunssum

Voor akkoord provincie Limburg,

De heer

Datum 29 mei 2009

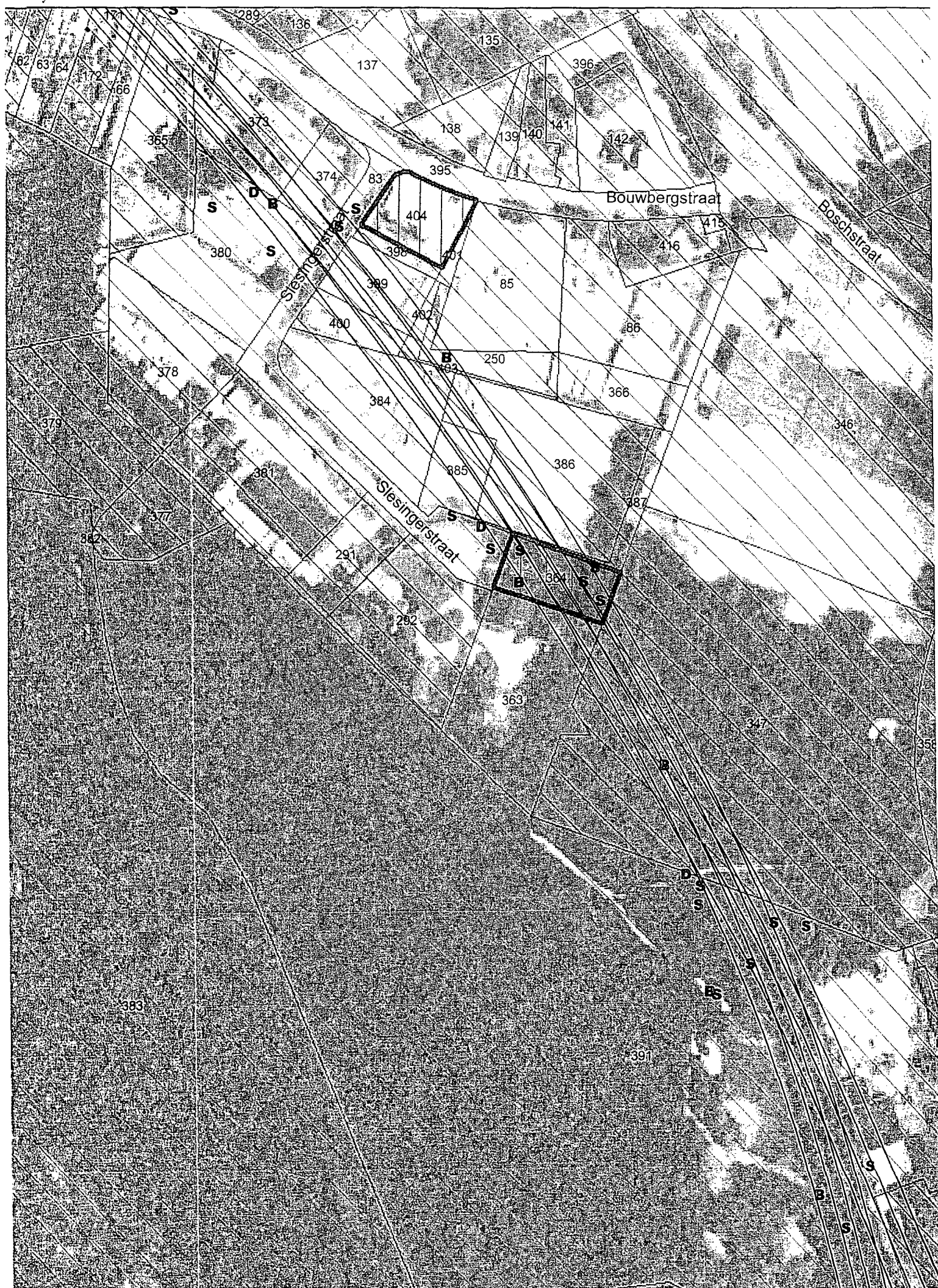

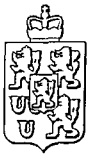

Creelwef

PERSOONLIJK

[Redacted]
[Redacted]
[Redacted] Heerlen

Afdeling INF
Ons kenmerk CAS200900008884
DOC200900055584

Uw kenmerk Bevestiging akkoordverklaring
Bijlage(n) 1

Behandeld [Redacted]
Telefoon (043) [Redacted]
Fax (043) [Redacted]
Email [Redacted]@prvlimburg.nl
Maastricht 2 juni 2009
Verzonden

VERZONDEN - 3 JUNI 2009

Onderwerp: Bevestiging akkoordverklaring betreding

Geachte Meneer [Redacted],

Bijgaand ontvangt u een door de Provincie Limburg getekend exemplaar van de 'Akkoordverklaring uitvoering (bodem-)onderzoek' in het kader van de Buitenring Parkstad Limburg.

Zoals in deze akkoordverklaring overeengekomen, zal het bedrag van de schadevergoeding à € 265,- zo spoedig mogelijk op het door u aangegeven bankrekeningnummer worden overgemaakt.

Voor zover er door u geen aanvullende schademelding plaatsvindt, vormt het overeengekomen schadebedrag een volledige vergoeding voor de geleden schade als gevolg van de in opdracht van de Provincie Limburg uitgevoerde bodemonderzoeken.

Met vriendelijke groet,

Gedeputeerde Staten van Limburg



Tracémanager afdeling Infra-Projecten

Praat mee over Limburg! www.limburg.nl/burgerforum

Bezoekadres:
Limburglaan 10
NL-6229 GA Maastricht

Postbus 5700
NL-6202 MA Maastricht
postbus@prvlimburg.nl

Tel + 31 (0)43 389 99 99
Fax + 31 (0)43 361 80 99
www.limburg.nl

Bankrekening
Rabobank
13.25.75.728

Bereikbaar via:
Lijn 1 (richting De Heeg)
Lijn 3 (richting Heugem)
Lijn 8 (richting Heer)
Lijn 57 (richting Gulpen)

AKKOORDVERKLARING UITVOERING (BODEM-)ONDERZOEK

Projectnaam: Buitenring Parkstad Limburg, provincie Limburg

Ondergetekend:

Straat en huisnummer:

Postcode en woonplaats: Heerlen

Gebruiker van of rechthebbende op het/de perce(e)l(en)

Kadastraal bekend gemeente: ~~Brunssum~~ Ubach over Worms

Sectie: ~~B~~ A

Nummer(s): 4616

Cultuurtoestand: Bedrijventerrein

Verklaart hierbij dat hij/zij:

1. de provincie Limburg toestemming verleent voor het uitvoeren van de navolgende bodemonderzoeken:
 - a. Sonderingen 10 tot 15 meter – mv., oppervlakte 4,5 cm²;
 - b. Boringen tot een diepte van maximaal 10 m. onder maaiveld;
2. de provincie Limburg toestemming verleent om de aan hem toebehorende gronden te betreden op de minst bezwaarlijke wijze door personen, voertuigen en/of (graaf-) machines voor de in het kader van bovengenoemde onderzoeken te verrichten werkzaamheden e.e.a zoals aangegeven met paars op de aan deze overeenkomst gehechte situatieschets.
3. De schadevergoeding bedraagt € 265,- (Zegge: Tweehonderd vijfenzeftig Euro).
4. Verder wordt door partijen overeengekomen dat:
 - a. de provincie Limburg in voorkomende gevallen afrasteringen verwijdert en terugplaatst;
 - b. de provincie Limburg bij het uitvoeren van het onderzoek geen bomen zal rooien/vellen. Mocht dit wel het geval zijn, wordt de daaruit voortkomende schade i.v.m. een nabetaling alsnog vergoed.
 - c. de gebruiker/belanghebbende geen enkele aansprakelijkheid aanvaardt voor toegebracht letsel aan derden en toegebrachte schade aan of door derden, voortvloeiende uit het feit dat door de provincie Limburg bovengenoemde onderzoeken wordt verricht op de aan hem/haar toebehorende gronden.
 - d. de provincie Limburg het terrein in zijn oude staat terug brengt.
 - e. de provincie voor aanvang van de werkzaamheden contact opneemt met gebruiker/belanghebbende en deze informeert over het tijdstip waarop de werkzaamheden aanvangen. Gebruiker/belanghebbende is te bereiken onder nummer...045...5722512 / 5921040

Voor zover er door gebruiker/rechthebbende geen aanvullende schademelding plaats vindt, vormt het overeengekomen schadebedrag een volledige vergoeding voor de geleden schade als gevolg van de in opdracht van de provincie Limburg uitgevoerde bodemonderzoeken.

In drievoud opgemaakt en ondertekend:

Bank-/gironummer:

..... 1363 96 135

Plaats:

..... Landgraaf

Ondertekening rechthebbende/gebruiker:



Voor akkoord provincie Limburg,

De heer

Datum: 20 mei 2009



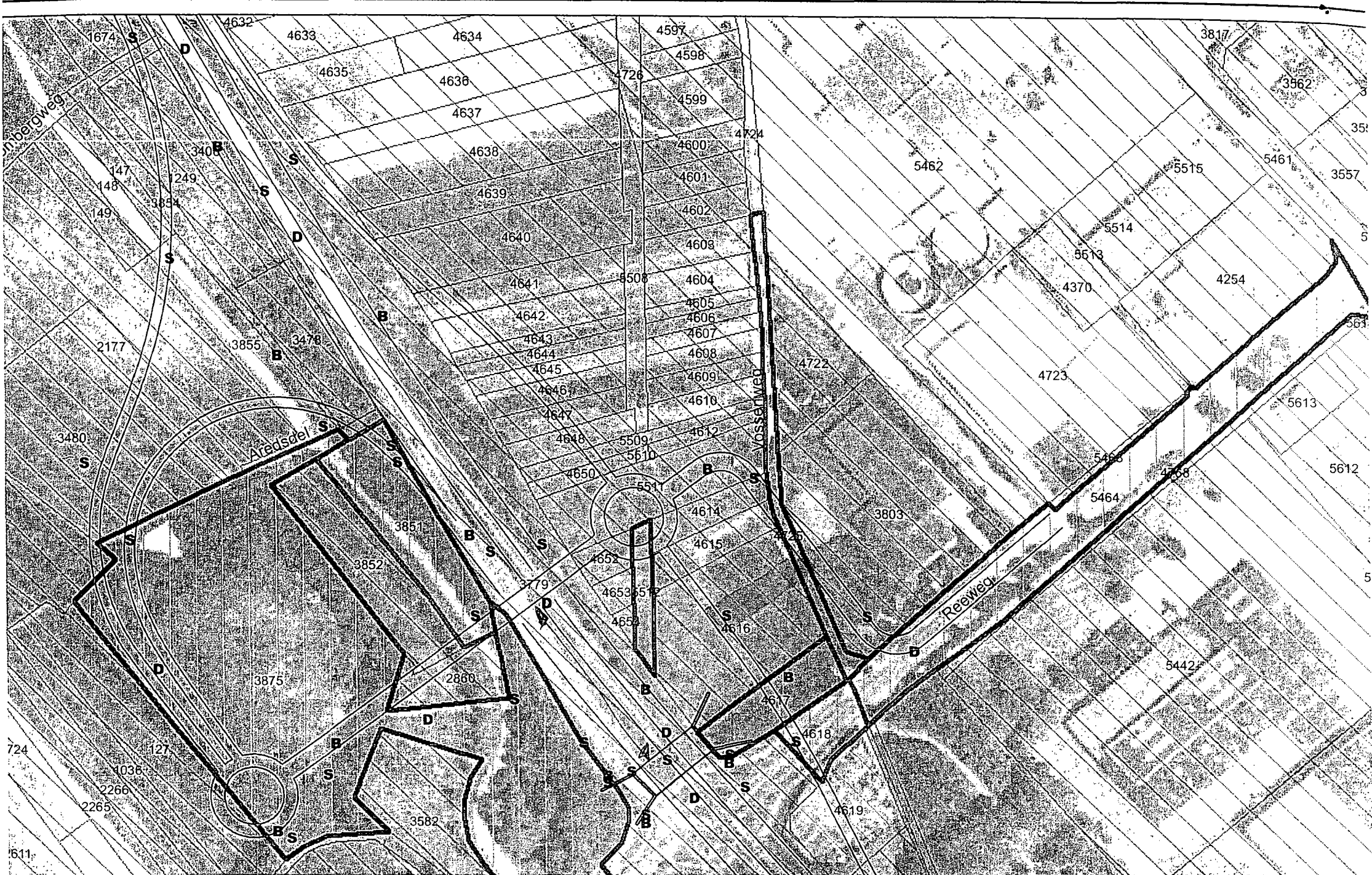

Anneke

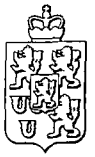

[Redacted]
[Redacted]
[Redacted]
[Redacted] Heerlen

Afdeling INF
Ons kenmerk CAS200900008884
DOC200900055581

Behandeld [Redacted]
Telefoon (043) [Redacted]
Fax (043) [Redacted]
Email [Redacted]@prvlimburg.nl

Uw kenmerk Bevestiging akkoordverklaring
Bijlage(n) 1

Maastricht 2 juni 2009
Verzonden

VERZONDEN - 3 JUNI 2009

Onderwerp: Bevestiging akkoordverklaring betreding

Geachte Meneer [Redacted],

Bijgaand ontvangt u een door de Provincie Limburg getekend exemplaar van de 'Akkoordverklaring uitvoering (bodem-)onderzoek' in het kader van de Buitenring Parkstad Limburg.

Zoals in deze akkoordverklaring overeengekomen, zal het bedrag van de schadevergoeding à € 265,- zo spoedig mogelijk op het door u aangegeven bankrekeningnummer worden overgemaakt.

Voor zover er door u geen aanvullende schademelding plaatsvindt, vormt het overeengekomen schadebedrag een volledige vergoeding voor de geleden schade als gevolg van de in opdracht van de Provincie Limburg uitgevoerde bodemonderzoeken.

Met vriendelijke groet,

Gedeputeerde Staten van Limburg

Tracémanager afdeling Infra-Projecten

Praat mee over Limburg! www.limburg.nl/burgerforum

Bezoekadres:
Limburglaan 10
NL-6229 GA Maastricht

Postbus 5700
NL-6202 MA Maastricht
postbus@prvlimburg.nl

Tel + 31 (0)43 389 99 99
Fax + 31 (0)43 361 80 99
www.limburg.nl

Bankrekening
Rabobank
13.25.75.728

Bereikbaar via:
Lijn 1 (richting De Heeg)
Lijn 3 (richting Heugem)
Lijn 8 (richting Heer)
Lijn 57 (richting Gulpen)

AKKOORDVERKLARING UITVOERING (BODEM-)ONDERZOEK

Projectnaam: Buitenring Parkstad Limburg, provincie Limburg

Ondergetekend:

Straat en huisnummer:

Postcode en woonplaats: Heerlen

Gebruiker van of rechthebbende op het/de perce(e)l(en)

Kadastraal bekend gemeente: ~~Brunssum~~ Ubach over Worms

Sectie: ~~A~~ A

Nummer(s): 4616

Cultuurtoestand: Bedrijventerrein

Verklaart hierbij dat hij/zij:

1. de provincie Limburg toestemming verleent voor het uitvoeren van de navolgende bodemonderzoeken:
 - a. Sonderingen 10 tot 15 meter – mv., oppervlakte 4,5 cm²;
 - b. Boringen tot een diepte van maximaal 10 m. onder maaiveld;
2. de provincie Limburg toestemming verleent om de aan hem toebehorende gronden te betreden op de minst bezwaarlijke wijze door personen, voertuigen en/of (graaf-) machines voor de in het kader van bovengenoemde onderzoeken te verrichten werkzaamheden e.e.a zoals aangegeven met paars op de aan deze overeenkomst gehechte situatieschets.
3. De schadevergoeding bedraagt € 265,- (Zegge: Tweehonderd vijftien Euro).
4. Verder wordt door partijen overeengekomen dat:
 - a. de provincie Limburg in voorkomende gevallen afrasteringen verwijdt en terugplaatst;
 - b. de provincie Limburg bij het uitvoeren van het onderzoek geen bomen zal rooien/vellen. Mocht dit wel het geval zijn, wordt de daaruit voortkomende schade i.v.m. een nabetaling alsnog vergoed.
 - c. de gebruiker/belanghebbende geen enkele aansprakelijkheid aanvaardt voor toegebracht letsel aan derden en toegebrachte schade aan of door derden, voortvloeiende uit het feit dat door de provincie Limburg bovengenoemde onderzoeken wordt verricht op de aan hem/haar toebehorende gronden.
 - d. de provincie Limburg het terrein in zijn oude staat terug brengt.
 - e. de provincie voor aanvang van de werkzaamheden contact opneemt met gebruiker/belanghebbende en deze informeert over het tijdstip waarop de werkzaamheden aanvangen. Gebruiker/belanghebbende is te bereiken onder nummer..... 045 - 572.2012 / 5921040

Voor zover er door gebruiker/rechthebbende geen aanvullende schademelding plaats vindt, vormt het overeengekomen schadebedrag een volledige vergoeding voor de geleden schade als gevolg van de in opdracht van de provincie Limburg uitgevoerde bodemonderzoeken.

In drievoud opgemaakt en ondertekend:

Bank-/gironummer:

...136396135.....

Plaats: Breda.....

Ondertekening rechthebbende/gebruiker:



Voor akkoord provincie Limburg,

De heer

Datum: 29 mei 2009



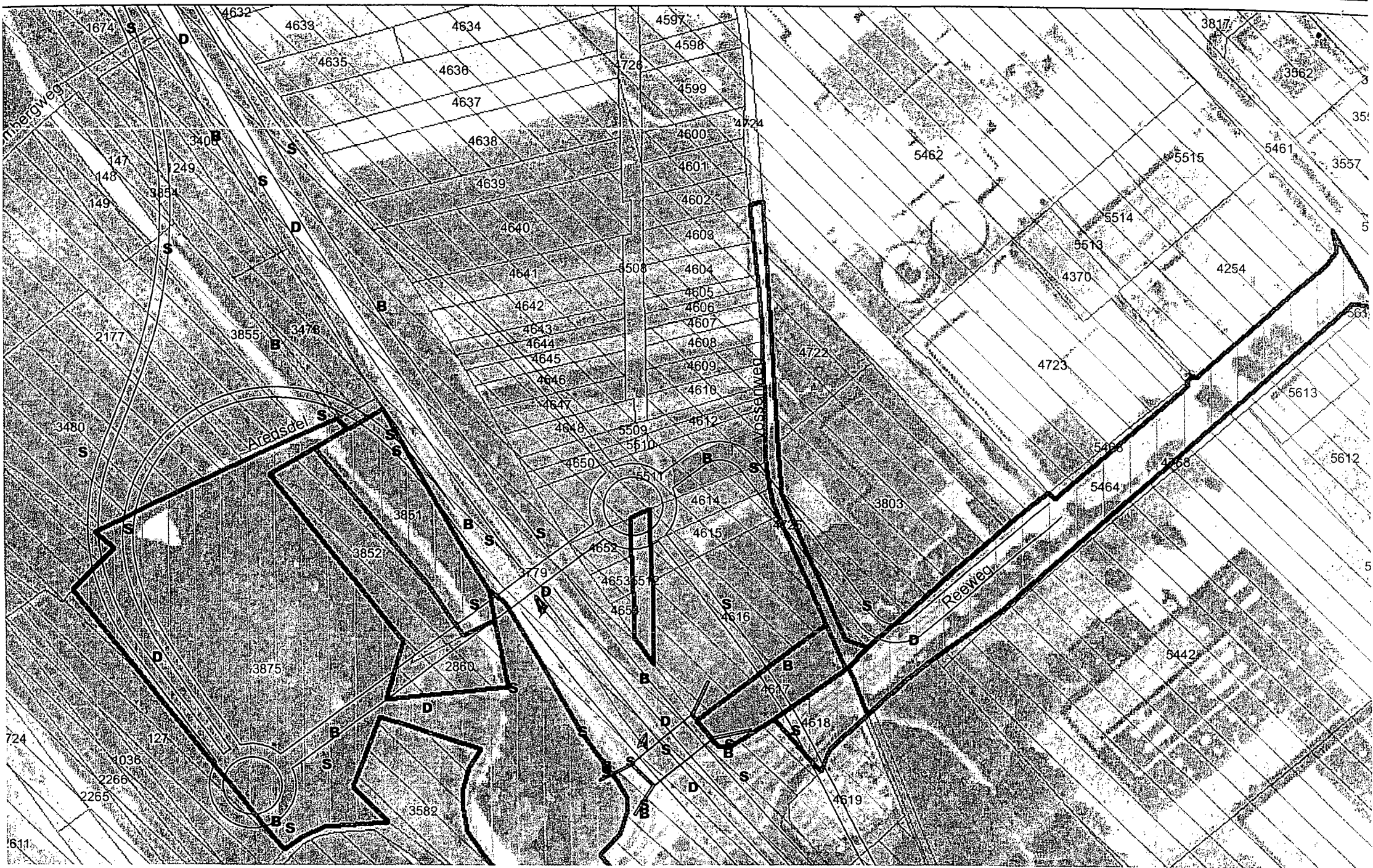

Archief



[Redacted]
[Redacted]
[Redacted]
[Redacted] Amstenrade

Afdeling INF
Ons kenmerk CAS200900008884
DOC200900055993

Uw kenmerk Bevestiging akkoordverklaring
Bijlage(n) 1

Behandeld [Redacted]
Telefoon (043) [Redacted]
Fax (043) [Redacted]
Email [Redacted]@prvlimburg.nl
Maastricht 2 juni 2009
Verzonden

VERZONDEN - 3 JUNI 2009

Onderwerp: Bevestiging akkoordverklaring betreding

Geachte Meneer [Redacted],

Bijgaand ontvangt u een door de Provincie Limburg getekend exemplaar van de 'Akkoordverklaring uitvoering (bodem-)onderzoek' in het kader van de Buitenring Parkstad Limburg.

Zoals in deze akkoordverklaring overeengekomen, zal het voorschot à € 10.000,- (restant à 13.765,- volgt later) zo spoedig mogelijk op het door u aangegeven bankrekeningnummer worden overgemaakt.

Voor zover er door u geen aanvullende schademelding plaatsvindt, vormt het overeengekomen schadebedrag een volledige vergoeding voor de geleden schade als gevolg van de in opdracht van de Provincie Limburg uitgevoerde bodemonderzoeken.

Met vriendelijke groet,

Gedeputeerde Staten van Limburg

Tracémanager afdeling Infra-Projecten

Praat mee over Limburg! www.limburg.nl/burgerforum

Bezoekadres:
Limburglaan 10
NL-6229 GA Maastricht

Postbus 5700
NL-6202 MA Maastricht
postbus@prvlimburg.nl

Tel + 31 (0)43 389 99 99
Fax + 31 (0)43 361 80 99
www.limburg.nl

Bankrekening
Rabobank
13.25.75.728

Bereikbaar via:
Lijn 1 (richting De Heeg)
Lijn 3 (richting Heugem)
Lijn 8 (richting Heer)
Lijn 57 (richting Gulpen)

AKKOORDVERKLARING UITVOERING (BODEM-)ONDERZOEK EN ARCHEOLOGISCH PROEFSLEUVENONDERZOEK

Projectnaam: Buitenring Parkstad Limburg, provincie Limburg

Ondergetekende:

Straat en huisnummer:

Postcode en woonplaats:

Gebruiker van of rechthebbende op het/de perce(e)(en)

Kadastraal bekend gemeente: Brunssum

Sectie:

Nummer(s):

Kunten *Schinnen*
T *H*
60, 61, 130, 131, 132 *393*

Verklaart hierbij dat hij/zij:

1. de provincie Limburg toestemming verleent voor het uitvoeren van (bodem-) onderzoek en archeologisch proefsleuvenonderzoek en het verrichten van het daartoe nodige graafwerk met een daarvoor geschikte graafmachine;
2. de provincie Limburg toestemming verleent om de aan hem toebehorende gronden te betreden op de minst bezwaarlijke wijze door personen, voertuigen en/of graafmachines voor de in het kader van het (bodem-) onderzoek en archeologisch proefsleuvenonderzoek te verrichten werkzaamheden;
3. akkoord gaat dat de door hem/haar te lijden schade, in overeenstemming met onderstaande vergoedingsnormen, binnen drie maanden na beëindiging van de werkzaamheden zal worden vergoed:

<div style="display: flex; justify-content: space-between;"><div><div><input checked="" type="checkbox"/> a. weide, gras- en hooiland</div><div><input checked="" type="checkbox"/> inzaaikosten incl. bemesting</div><div><input checked="" type="checkbox"/> verpleegkosten grasland</div><div>tarwe</div><div>haver</div><div>rogge</div></div><div style="text-align: right;"><div>€ 0,23/m²*</div><div>€ 0,04/m²</div><div>€ 0,08/m²</div><div>€ 0,21/m²</div><div>€ 0,13/m²</div><div>€ 0,11/m²</div></div></div>	<div style="display: flex; justify-content: space-between;"><div><div><input checked="" type="checkbox"/> consumptieaardappelen</div><div>suikerbieten</div><div>koolzaad</div><div>snijmais</div><div>gerst</div><div>zetmeelaardappelen</div></div><div style="text-align: right;"><div>€ 0,45/m²</div><div>€ 0,30/m²</div><div>€ 0,15/m²</div><div>€ 0,19/m²</div><div>€ 0,19/m²</div><div>€ 0,28/m²</div></div></div>
---	---

Voor andere land- of tuinbouwproducten, boomgaarden, bossen, griend, tuinen en siertuinen zullen de vergoedingen van geval tot geval afzonderlijk of per object worden vastgesteld.

- ☒ b. Entreevergoeding

☒ c. Structuurschade (bij archeologisch onderzoek)

€ 0,18/m² werkstrook*

€ 0,07/m² werkstrook

* werkstrook betreft oppervlakte proefsleuf, opslagstrook, aanrijroute en verkeersbewegingen graafmachine

Na afsluiting van het proefsleuvenonderzoek en vóór de oplevering van het (de) in gebruik gegeven perce(e)(en)/perceelsgedeelte(n) aan de eigenaar/gebruiker wordt de gewas- en structuurschade alsmede overige ten gevolge van het proefsleuvenonderzoek ontstane schade bepaald. De schade zal door de provincie Limburg worden vergoed volgens bovenstaande normen.

4. Verder wordt door partijen overeengekomen dat:
 - a. de ondergetekende in voorkomende gevallen afrasteringen verwijdt en terugplaatst;
 - b. de ondergetekende bekend is met het feit dat het aantal en de omvang van de op zijn/haar gronden voorziene m²'s proefsleuven als gevolg van voortschrijdend inzicht tijdens de uitvoering van het onderzoek kunnen af- dan wel toenemen. Schadeloosstelling vindt plaats op basis van daadwerkelijk uitgevoerde werkzaamheden;
 - c. de ondergetekende geen enkele aansprakelijkheid aanvaardt voor toegebracht letsel aan derden en toegebrachte schade aan of door derden, voortvloeiende uit het feit dat door de provincie Limburg archeologisch proefsleuvenonderzoek wordt verricht op de aan hem/haar toebehorende gronden;

d. de eigenaar/gebruiker ontvangt een voorschot op de schadeloosstelling van € 265,-/€ 265,-, danwel € 530,- als eigenaar ook de gebruiker is; dit voorschot op de schadeloosstelling ontvangt hij binnen 6 weken na ondertekening van deze overeenkomst en hoeft door hem niet terug betaald te worden, ook al komt de uiteindelijke schade niet boven het voorschotbedrag uit;

e. *trekken tylen slang voor drinkwater vee te hand-
haven tijdens werkzaamheden*

f. *in overleg met gebruiker handhaven doorgang
vee (niet permanent) naar de gescheiden weilanden*

g. *voor aanvang werk grens aangeven tydlyke
afperking in weiland.*

h. *3 werkdagen voor begin werkzaamheden
werkoverleg Veendrich, provincie en projectleider
archeologisch onderzoek*

i. *voorschot € 10.000,-*

j. *openbaar wandelplan op onderzoekslocatie; voorkeuringen
In drievoud opgemaakt en ondertekend: treffen door
aanemer*

Bank-/gironummer: *6027...00...230*

Ondertekening rechthebbende/gebruiker:

t.n.v. *A. Veendrich*

De heer/mevrouw *Veendrich*

D.d. *29-5-2009*

Plaats: *Amsterdam*

.....

Voor akkoord provi

De heer/mevrouw

Datum: *2 juni 2009*

**FASTSTELLING SCHADELOOSSTELLING PROEFSLEUVENONDERZOEK DOOR DE PROVINCIE
LIMBURG VOOR BUITENRING PARKSTAD LIMBURG**

Gewassenschade	<i>aan de oppervlakte grasland</i>	€ 0,70/m ² werkstrook	$480 \times 50 = 24.000 \text{ m}^2$
Entreevergoeding		€ 0,60/m ² werkstrook	$150 \times 50 = 7.500 \text{ m}^2$
Structuurschade (incl.)		€ /m ² werkstrook	$24.000 \times 0,70 = € 16.800,=$
Inzaai-/verpleegkosten grasland (incl.)		€ /m ² werkstrook	$7.500 \times 0,60 = € 4.500,=$
		€ /m ² werkstrook x m ² =	€ ,=
Behandelvergoeding eigenaar/gebruiker (€ 265,= of € 530,=)		€	$265,=$
Overige schadeposten	<i>220 m² tijdelijke afsluiting</i>	$\times € 10,-/m^2$	$2200,=$

TOTAAL

€ ,= $23.765,=$

Voorwaarde € 10.000,=

Reeds overeengekomen en betaalde schadevergoeding (bedrag):

- €

Nog te betalen:

€

Ondertekening

Ondertekening Provincie Limburg

.....



Plaats:

Plaats:

.....

Maastricht

Datum:

Datum:

.....

2 juni 2009.



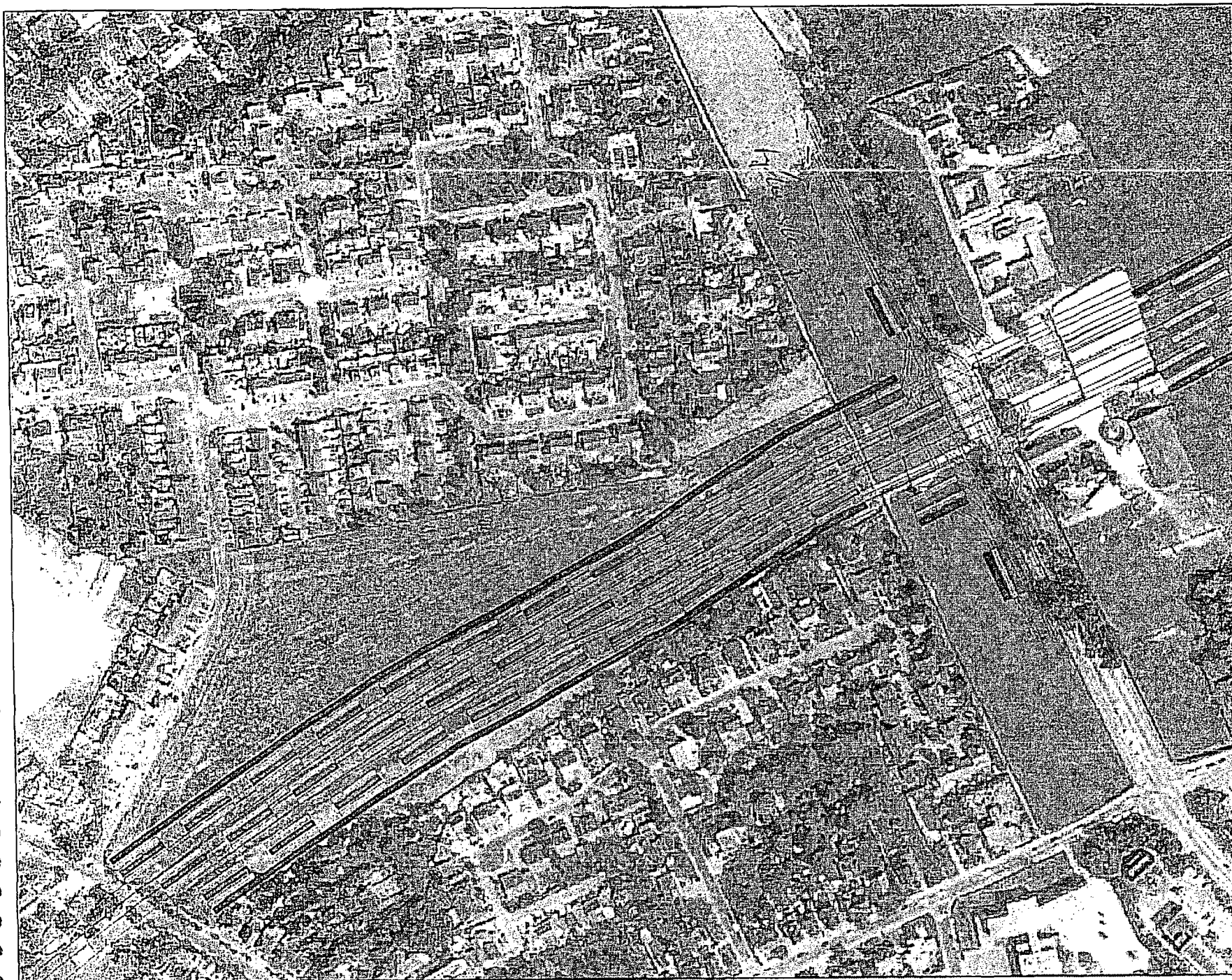

Provincie Limburg
Builenring Parkstad
Limburg

Proefsleuven

Legenda

- Ontwerp
- Stortstrook
- Rijzone
- Proefsleuven, type**
- 1
- 2
- 3



Tracé 05 van 40

N mei 12, 2009
1:2.000
0 20 40 60 80 m